

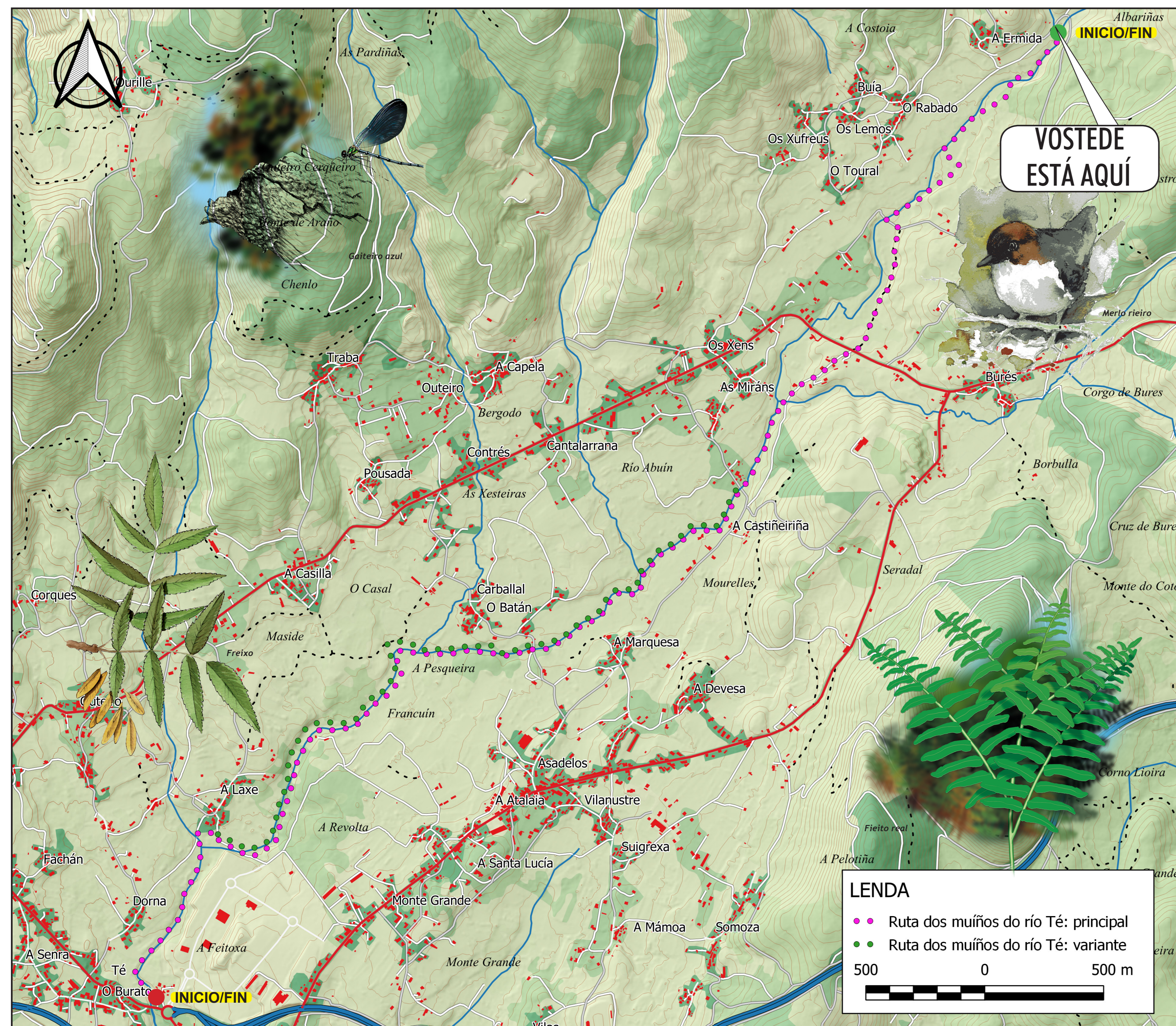

# RUTA DOS MUÍÑOS DO RÍO TÉ

## Un pequeno paseo que nos descobre un rico patrimonio

**PR-G  
261**



Esta pequena ruta achéganos a distintos puntos de interese ambiental e patrimonial do concello de Rianxo. A través dela poderemos descubrir a natureza do río Té e como ao longo da historia a humanidade foi ocupando este espazo rico en recursos naturais (agricultura, pesca, gandaría, bosque...).

O río Té nace preto do monte da Muralla, duns 500 m de altitude, e logo de percorrer arredor de 12 quilómetros desemboca no lugar do Pazo na ría de Arousa

Numerosos lugares de interese desta ruta descóbrennos a riqueza natural, cultural e paisaxística do río Té. No comezo recíbenos unha fonte, protexida polo bosque de ribeira, formado por árbores como o **ameneiro** e o **freixo**, que coidan e conservan o ecosistema do río. Ao longo do percorrido poderemos ver varios muíños de regato, utilizados no pasado para moer o cereal. O de Francuín, un dos máis grandes, era un muíño de maquia.

O ambiente húmido e de escasa luz favorece a abundancia do **dentabrún** ou **fieito real**, acompañado por unha diversa e valiosa fauna: o **merlo rieiro**, a **ra verde**, o **lagarto das silvas**, o **reio** ou a **lontra** rebolen con minúsculos invertebrados como as **pitas cegas** ou os **cabaliños do demo**.

No paseo teremos que atravesar varias pontes e pontellas desde onde poderemos apreciar e reflexionar sobre os imprescindibles recursos que nos ofrece o río: auga para beber, regar, pescar, bañarnos, forza para os muíños... e do necesario uso responsable evitando a súa contaminación.



MIDE PR-G 261 Ruta dos muíños do río Té	
horario	1h 50'
desnivel de subida	13 m
desnivel de baixada	95 m
distancia horizontal	6,9 km
tipo de percorrido	Travesía
Mapas IGN escala 1:25.000: 120-I	
Condições de todo o ano, tempos estimados segundo criterio MIDE, sen paradas.	

MIDE PR-G 261.1 Ruta dos muíños do río Té: variante	
horario	0h 50'
desnivel de subida	28 m
desnivel de baixada	0 m
distancia horizontal	3,2 km
tipo de percorrido	Travesía
Mapas IGN escala 1:25.000: 120-I	
Condições de todo o ano, tempos estimados segundo criterio MIDE, sen paradas.	

MIDE (Método de Información De Excursións)	
<b>Medio</b> Severidade do medio natural	1 O medio non está exento de riscos 2 Hai máis de un factor de risco 3 Hai varios factores de risco 4 Hai bastantes factores de risco 5 Hai moitos factores de risco
<b>Itinerario</b> Dificultade de orientarse no itinerario	1 Camiños e cruzamentos ben definidos 2 Sendas ou sinalización que indica a continuidade 3 Esixe a identificación precisa de accidentes xeográficos e de puntos cardinais 4 Esixe técnicas de orientación e navegación fora de traza 5 A navegación é interrompida por obstáculos que hai que bordear
<b>Desprazamento</b> Dificultade no desprazamento	1 Marcha por superficie lisa 2 Marcha por camiños de ferradura 3 Marcha por sendas escalonadas ou terros irregulares 4 É preciso o uso das mans para manter o equilibrio 5 Require pasos de escalada para a progresión
<b>Esforo</b> Cantidade de esforzo necesario	1 Ata 1 h de marcha efectiva 2 Máis de 1 h e ata 3 h de marcha efectiva 3 Máis de 3 h e ata 6 h de marcha efectiva 4 Máis de 6 h e ata 10 h de marcha efectiva 5 Máis de 10 h de marcha efectiva
	Calculado segundo criterios MIDE para un excursionista medio pouco cargado

PERFIL TOPOGRÁFICO DA RUTA PRINCIPAL (PR-G 261)

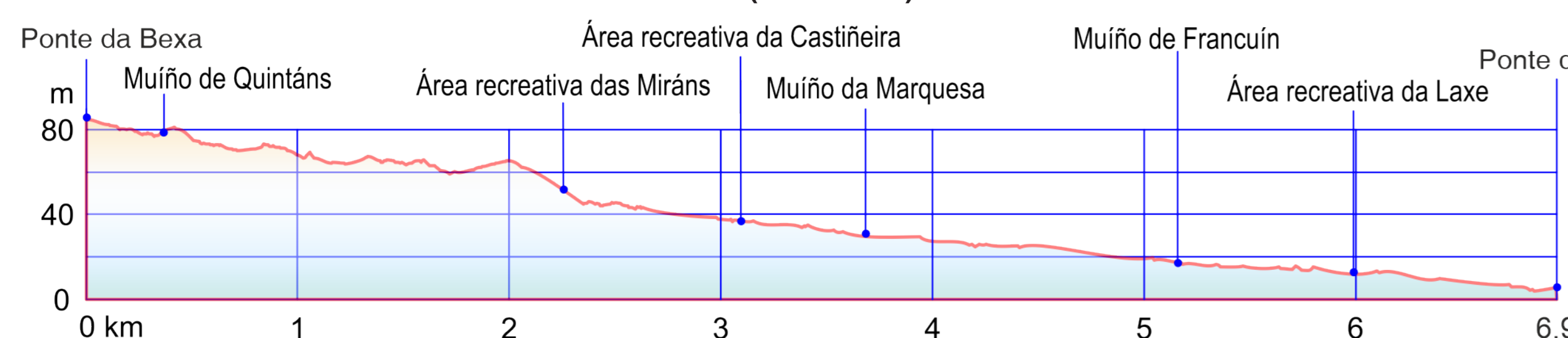

PERFIL DA VARIANTE (PR-G 261.1)

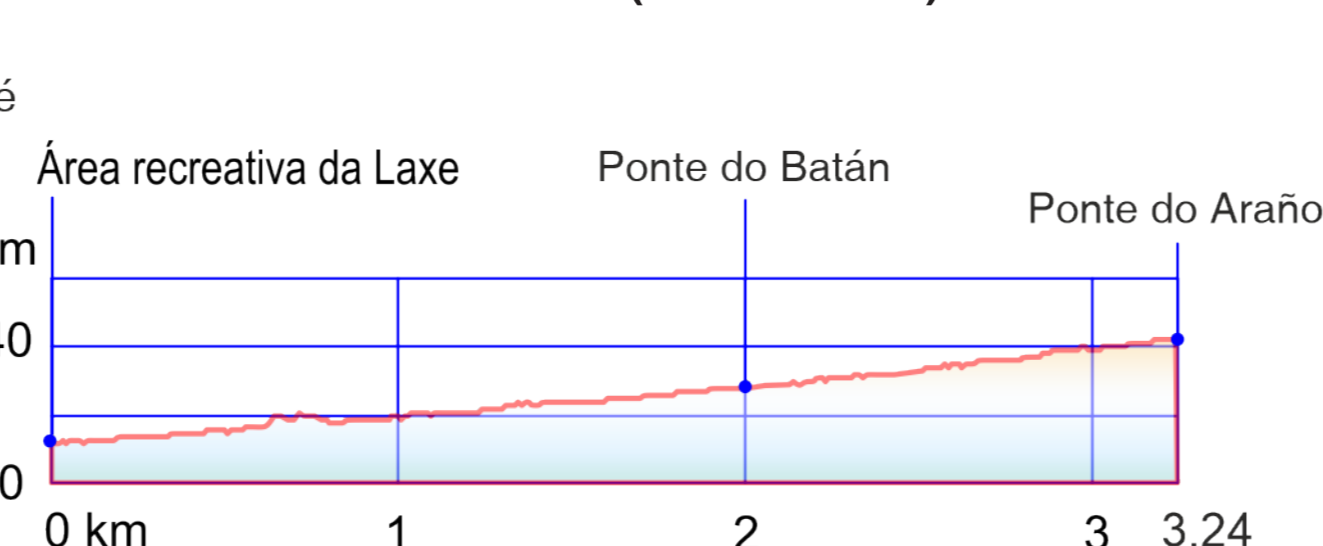

MÁIS INFORMACIÓN E NÚMEROS DE INTERESE



- Emerxencias: 112
- Incendios: 080
- Garda Civil: 062
- Concello: 981 86 00 75
- Policia local: 981 86 06 25 / 609 86 22 22
- Oficina de turismo: 981 86 66 63
- www.concelloderianxo.gal



concelloderianxo.gal



barbanzarousa.gal

SINAIS DE SENDEIRISMO NOS PR-G (PEQUENO RECORRIDO GALEGO)

- Sinal de continuidade: indica dirección correcta
- Sinal de dirección equivocada: indica dirección incorrecta
- PR-G 261 Baliza: permite identificar o tipo e o nº de sendeiro homologado
- PR-G 261.1 Baliza de variante: permite identificar a variante do sendeiro



SENDEIRO SINALIZADO

Entidade promotora:  
Mancomunidade de Municipios  
Barbanza Arousa

Entidade homologadora:  
Federación Galega de Montañismo

- Respecta a natureza e os seres vivos que aquí habitan, non molestes os animais nin arrinques plantas. Se recolles cogomelos, faino con responsabilidade.
- Recolle o lixo que xeres e deposítalo no contedor ou nunha papeleira e, se é posible, sepáralo para reciclar.
- O lume pode destruír a vida. Non acendas fogueiras nin tires cabichas.
- Non abandones animais exóticos nin mascotas, xa que causan un dano irreparable no equilibrio ecolóxico.
- Non circules co coche, a motocicleta ou o quad por fóra das estradas.
- Goza deste espazo natural e do contacto coa natureza. Volve e descúbree noutras épocas do ano





# RUTA DOS MUÍÑOS DO RÍO TÉ

## Un pequeno paseo que nos descobre un rico patrimonio

**PR-G  
261**

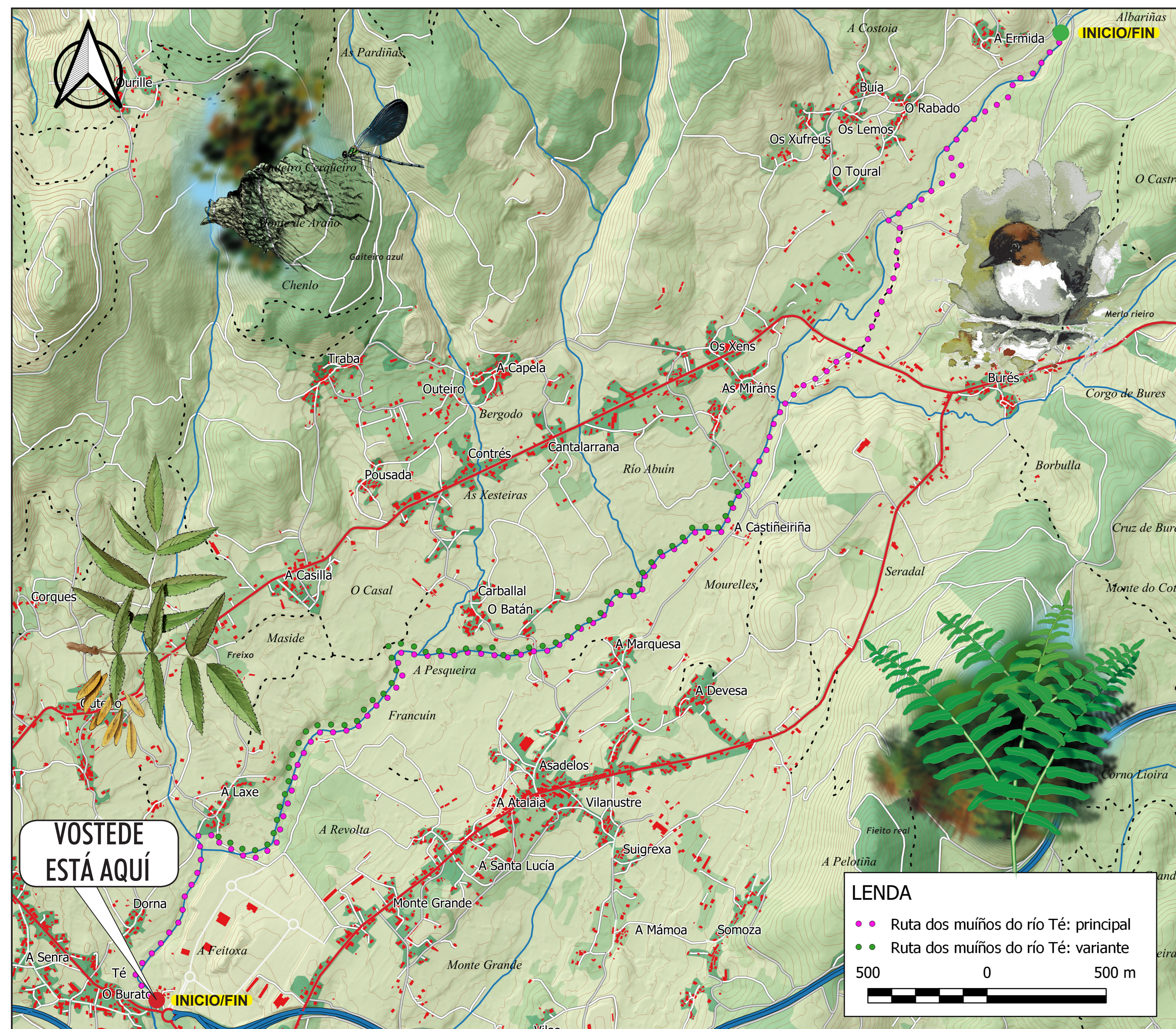

Esta pequena ruta achéganos a distintos puntos de interese ambiental e patrimonial do concello de Rianxo. A través dela poderemos descubrir a natureza do río Té e como ao longo da historia a humanidade foi ocupando este espazo rico en recursos naturais (agricultura, pesca, gandaría, bosque...).

O río Té nace preto do monte da Muralla, duns 500 m de altitude, e logo de percorrer arredor de 12 quilómetros desemboca no lugar do Pazo na ría de Arousa

Numerosos lugares de interese desta ruta descóbrennos a riqueza natural, cultural e paisaxística do río Té. No comezo recíbenos unha fonte, protexida polo bosque de ribeira, formado por árbores como o **ameneiro** e o **freixo**, que coidan e conservan o ecosistema do río. Ao longo do percorrido poderemos ver varios muíños de regato, utilizados no pasado para moer o cereal. O de Francuín, un dos máis grandes, era un muíño de maquia.

O ambiente húmido e de escasa luz favorece a abundancia do **dentabrún** ou **fieito real**, acompañado por unha diversa e valiosa fauna: o **merlo rieiro**, a **ra verde**, o **lagarto das silvas**, o **reio** ou a **lontra** rebolen con minúsculos invertebrados como as **pitas cegas** ou os **cabaliños do demo**.

No paseo teremos que atravesar varias pontes e pontellas desde onde poderemos apreciar e reflexionar sobre os imprescindibles recursos que nos ofrece o río: auga para beber, regar, pescar, bañarnos, forza para os muíños... e do necesario uso responsable evitando a súa contaminación.



MIDE PR-G 261 Ruta dos muíños do río Té	
horario	1h 50'
desnivel de subida	13 m
desnivel de baixada	95 m
distancia horizontal	6,9 km
tipo de percorrido	Travesía

Mapas IGN escala 1:25.000: 120-I

Condicións de todo o ano, tempos estimados segundo criterio MIDE, sen paradas.

MIDE PR-G 261.1 Ruta dos muíños do río Té: variante	
horario	0h 50'
desnivel de subida	28 m
desnivel de baixada	0 m
distancia horizontal	3,2 km
tipo de percorrido	Travesía

Mapas IGN escala 1:25.000: 120-I

Condicións de todo o ano, tempos estimados segundo criterio MIDE, sen paradas.

MIDE (Método de Información De Excursións)	
<b>Medio</b> Severidade do medio natural	1 O medio non está exento de riscos 2 Hai máis de un factor de risco 3 Hai varios factores de risco 4 Hai bastantes factores de risco 5 Hai moitos factores de risco
<b>Itinerario</b> Dificultade de orientarse no itinerario	1 Camiños e cruzamentos ben definidos 2 Sendas ou sinalización que indica a continuidade 3 Esixe a identificación precisa de accidentes xeográficos e de puntos cardinais 4 Esixe técnicas de orientación e navegación fora de traza 5 A navegación é interrompida por obstáculos que hai que bordear
<b>Desprazamento</b> Dificultade no desprazamento	1 Marcha por superficie lisa 2 Marcha por camiños de ferradura 3 Marcha por sendas escalonadas ou terros irregulares 4 É preciso o uso das mans para manter o equilibrio 5 Require pasos de escalada para a progresión
<b>Esforo</b> Cantidade de esforzo necesario	1 Ata 1 h de marcha efectiva 2 Máis de 1 h e ata 3 h de marcha efectiva 3 Máis de 3 h e ata 6 h de marcha efectiva 4 Máis de 6 h e ata 10 h de marcha efectiva 5 Máis de 10 h de marcha efectiva

Calculado segundo criterios MIDE para un excursionista medio pouco cargado

### PERFIL TOPOGRÁFICO DA RUTA PRINCIPAL (PR-G 261)

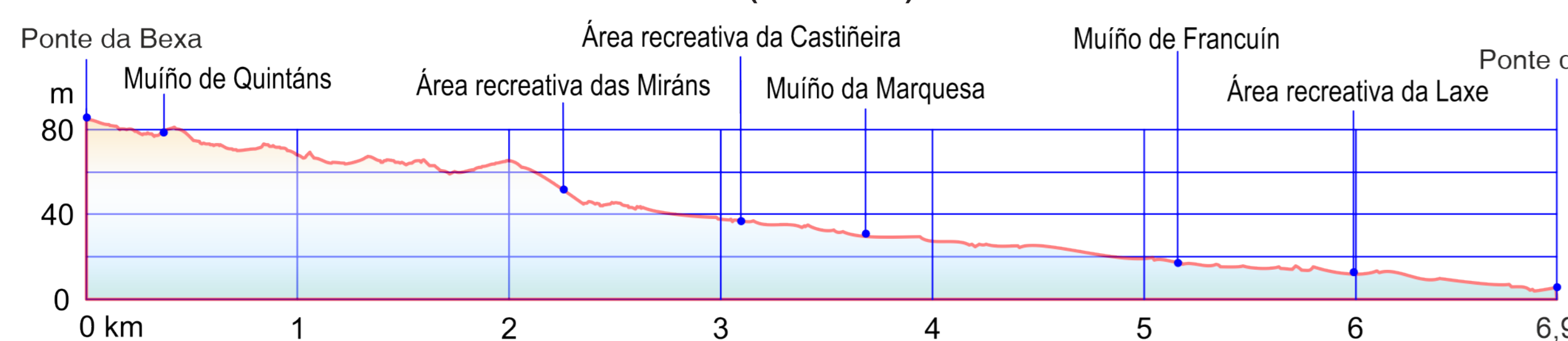

### PERFIL DA VARIANTE (PR-G 261.1)

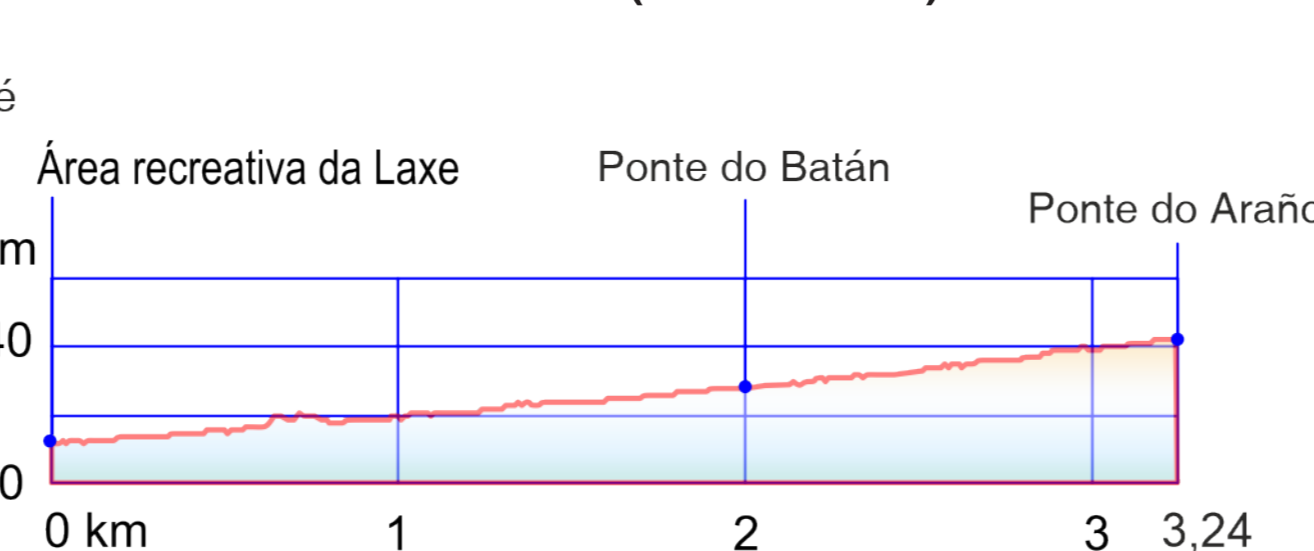

### MÁIS INFORMACIÓN E NÚMEROS DE INTERESE



- Emerxencias: 112
- Incendios: 080
- Garda Civil: 062
- Concello: 981 86 00 75
- Policia local: 981 86 06 25 / 609 86 22 22
- Oficina de turismo: 981 86 66 63
- www.concelloderianxo.gal



concelloderianxo.gal



barbanzarousa.gal

### SINAIS DE SENDEIRISMO NOS PR-G (PEQUENO RECORRIDO GALEGO)

- Sinal de continuidade: indica dirección correcta
- Sinal de dirección equivocada: indica dirección incorrecta
- Baliza: permite identificar o tipo e o nº de sendeiro homologado
- Baliza de variante: permite identificar a variante do sendeiro



### SENDEIRO SINALIZADO

Entidade promotora:  
Mancomunidade de Municipios  
Barbanza Arousa

Entidade homologadora:  
Federación Galega de Montañismo

- Respecta a natureza e os seres vivos que aquí habitan, non molestes os animais nin arrinques plantas. Se recolles cogomelos, faino con responsabilidade.
- Recolle o lixo que xeres e deposítalo no contedor ou nunha papeleira e, se é posible, sepáralo para reciclar.
- O lume pode destruír a vida. Non acendas fogueiras nin tires cabichas.
- Non abandones animais exóticos nin mascotas, xa que causan un dano irreparable no equilibrio ecolóxico.
- Non circules co coche, a motocicleta ou o quad por fóra das estradas.
- Goza deste espazo natural e do contacto coa natureza. Volve e descúbree noutras épocas do ano

